

## DATOS FUNDAMENTALES PARA EL INVERSOR

El presente documento recoge los datos fundamentales sobre esta sociedad que el inversor debe conocer. No se trata de material de promoción comercial. La ley exige que se facilite esta información para ayudarle a comprender la naturaleza de la sociedad y los riesgos que comporta invertir en ella. Es aconsejable que lea el documento para poder tomar una decisión fundada sobre la conveniencia o no de invertir en ella.

**GESTIO PLUS 2000, S. I. C. A. V., S. A.** (Código ISIN: ES0172277032)

Nº Registro de la Sociedad en la CNMV: 532

La Gestora de la sociedad es TREA ASSET MANAGEMENT SGIIC, S. A. (Grupo gestora: TREA CAPITAL PARTNERS. SV. S. A.)

### Objetivo y Política de Inversión

La sociedad pertenece a la categoría: Sociedad de Inversión. GLOBAL.

**Objetivo de gestión:** El objetivo de gestión es obtener una revalorización a largo plazo del capital.

#### Política de inversión:

La Sociedad podrá invertir, ya sea de manera directa o indirecta a través de IICs, en activos de renta variable, renta fija u otros activos permitidos por la normativa vigente, sin que exista predeterminación en cuanto a los porcentajes de exposición en cada clase de activo, pudiendo estar la totalidad de su exposición en cualquiera de ellos. Dentro de la renta fija, además de valores, se incluyen depósitos a la vista o que puedan hacerse líquidos con vencimiento inferior a un año en entidades de crédito de la Unión Europea o de cualquier Estado miembro de la OCDE sujeto a supervisión prudencial e instrumentos del mercado monetario no cotizados, que sean líquidos.

La Sociedad podrá invertir entre un 0% y 100% de su patrimonio en IIC financieras que sean activo apto, armonizadas o no, con un máximo del 30% en no armonizadas, pertenecientes o no al mismo Grupo de la Sociedad Gestora.

No existe objetivo predeterminado ni límites máximos en lo que se refiere a la distribución de activos por tipo de emisor (público o privado), ni por rating de emisión / emisor, ni duración, ni por capitalización bursátil, ni por divisa, ni por sector económico, ni por países. Se podrá invertir en países emergentes. La exposición al riesgo de divisa puede alcanzar el 100% de la exposición total.

La Sociedad no tiene ningún índice de referencia en su gestión.

El grado máximo de exposición al riesgo de mercado a través de instrumentos financieros derivados es el importe del patrimonio neto.

Se podrá invertir más del 35% del patrimonio en valores emitidos o avalados por un Estado de la UE, una Comunidad Autónoma, una Entidad Local, los Organismos Internacionales de los que España sea miembro y Estados con solvencia no inferior a la de España.

Se podrá operar con derivados negociados en mercados organizados de derivados con la finalidad de cobertura y de inversión y no negociados en mercados organizados de derivados con la finalidad de cobertura y de inversión.

Se podrá invertir hasta un máximo conjunto del 10% en activos que podrían introducir mayor riesgo que el resto de las inversiones, entre otros, por su de liquidez, tipo de emisor o grado de protección al inversor.

Esta acción es de acumulación, es decir, los rendimientos obtenidos son reinvertidos.

El accionista podrá suscribir y reembolsar sus acciones con una frecuencia diaria.

**Si usted quiere suscribir o reembolsar acciones** el valor liquidativo aplicable será el del mismo día de la fecha de solicitud.

No obstante, las órdenes cursadas a partir de las 12:00 horas o en un día inhábil se tramitarán junto con las realizadas al día siguiente hábil. Los comercializadores podrán fijar horas de corte anteriores a la indicada.

### Perfil de Riesgo y Remuneración

← Potencialmente menor rendimiento

Potencialmente mayor rendimiento →

*La categoría "1" no significa que la inversión esté libre de riesgo.*

← Menor riesgo

Mayor riesgo →

1	2	3	4	5	6	7
---	---	---	---	---	---	---

Este dato es indicativo del riesgo de la sociedad y está calculado en base a datos históricos que, no obstante puede no constituir una indicación fiable del futuro perfil de riesgo. Además, no hay garantías de que la categoría indicada vaya a permanecer inalterable y puede variar a lo largo del tiempo.

**¿Por qué en esta categoría?** Porque se ha tenido en cuenta que invierte mayoritariamente en Renta Fija.

### Gastos

Estos gastos se destinan a sufragar los costes de funcionamiento de la sociedad, incluidos comercialización y distribución. Dichos gastos reducen el potencial de crecimiento de la inversión.

Gastos deducidos de la sociedad a lo largo de un año	
Gastos corrientes	1,28%
Gastos deducidos de la sociedad en determinadas condiciones específicas	

Los gastos corrientes son los soportados por la sociedad durante el año y están basados en los soportados por la institución de inversión colectiva en el ejercicio 2017. No obstante, este importe podrá variar de un año a otro. Datos actualizados según el último informe anual disponible. El informe anual de la IIC correspondiente a cada ejercicio presentará de manera pormenorizada los gastos exactos cobrados.

La información detallada puede encontrarla en el folleto disponible en la web de la gestora y en la CNMV.

### Rentabilidad Histórica

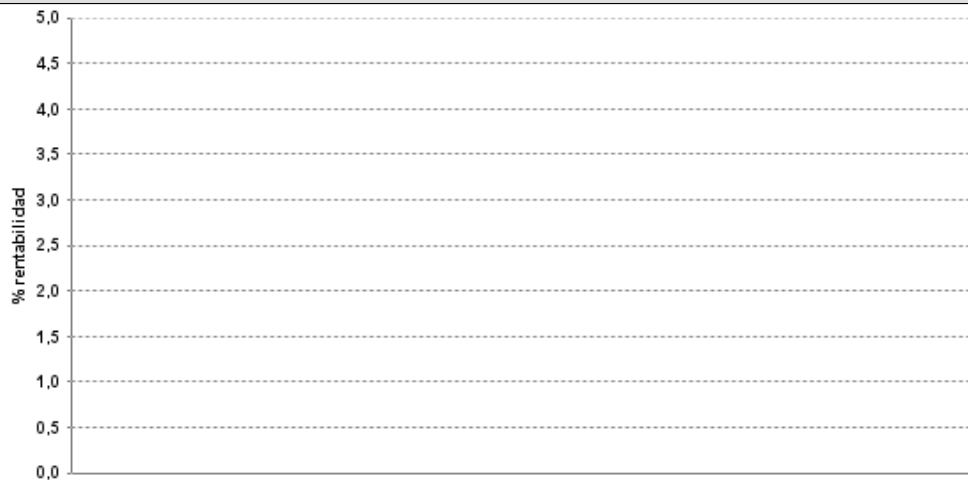

- Rentabilidades pasadas no son indicativas de resultados futuros.
- Los gastos corrientes así como, en su caso, la comisión de resultados, están incluidos en el cálculo de la rentabilidad histórica y no incluye el efecto de las posibles comisiones de suscripción y/o reembolso.
- Fecha de registro del fondo: 03/06/1999
- Datos calculados en euros.

Datos actualizados según el último informe anual disponible.

### Información Práctica

**El Depositario de la sociedad es:** CECABANK, S. A. (**Grupo:** CECA)

**Política remunerativa de la Sociedad Gestora:** La información detallada y actualizada de la política remunerativa puede consultarse en la página web de la sociedad gestora y obtenerse en papel gratuitamente previa solicitud.

**Fiscalidad:** La tributación de los rendimientos obtenidos por los accionistas dependerá de la legislación fiscal aplicable a su situación personal. Los rendimientos de las sociedades de inversión tributan al 1% en el Impuesto sobre Sociedades.

**Información adicional:** Este documento debe ser entregado, previo a la suscripción, con el último informe semestral publicado. Estos documentos, pueden solicitarse gratuitamente a las entidades comercializadoras así como a la Sociedad Gestora junto con el folleto, que contiene los estatutos sociales y un mayor detalle de la información, y los últimos informes trimestral y anual. También pueden ser consultados de forma gratuita por medios telemáticos en la Sociedad de Inversión, o en su caso, en la Sociedad Gestora o en las entidades comercializadoras y en los registros de la CNMV (disponibles en castellano). El valor liquidativo de la sociedad se puede consultar en La web de la Sociedad Gestora.

La gestora y el depositario únicamente incurrirán en responsabilidad por las declaraciones contenidas en el presente documento que resulten engañosas, inexactas o incoherentes frente a las correspondientes partes del folleto de la sociedad. ESFERA CAPITAL Agencia de Valores, S. A. actuará como comercializador de la SICAV.

Esta sociedad está autorizada en España el 03/06/1999 y está supervisada por la CNMV.